COMUNE DI FOSSATO SERRALTA - c_dlvvz - 0000445 - Ingresso - 24/02/2023 - 09:49

Comuni di

FOSSATO SERRALTA

PENTONE

(Provincia di Catanzaro)

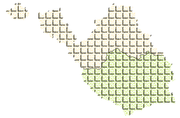

PIANO STRUTTURALE IN FORMA ASSOCIATA

- DOCUMENTO DEFINITIVO -

(L. R. 19/2002 e ss. mm. ii.)

Titolo allegato

SOVRAPPOSIZIONE TRA CLASSIFICAZIONE DEGLI AMBITI TERRITORIALI OMOGENEI E CARTA DELLE PERICOLOSITA' GEOLOGICHE

Territori comunali - sud -

Eupalinos

Progettisti:
Prof. Arch. Francesco RICIOTTI
Arch. Pian. Antonio CRITELLI

Via I Agricolori n°5 88100 CATANZARO
tel. 0961 - 748893
e-mail: eupalinos-sas@libero.it

allegato **3.2.b**

codice OTM/ **PSM-SSG**

scala 1:5000

data febbraio 2023

SCELTE STRATEGICHE

La riproduzione anche parziale del presente elaborato deve/ nuovo permanentemente autorizzata dalla EUPALINOS s.a.s.

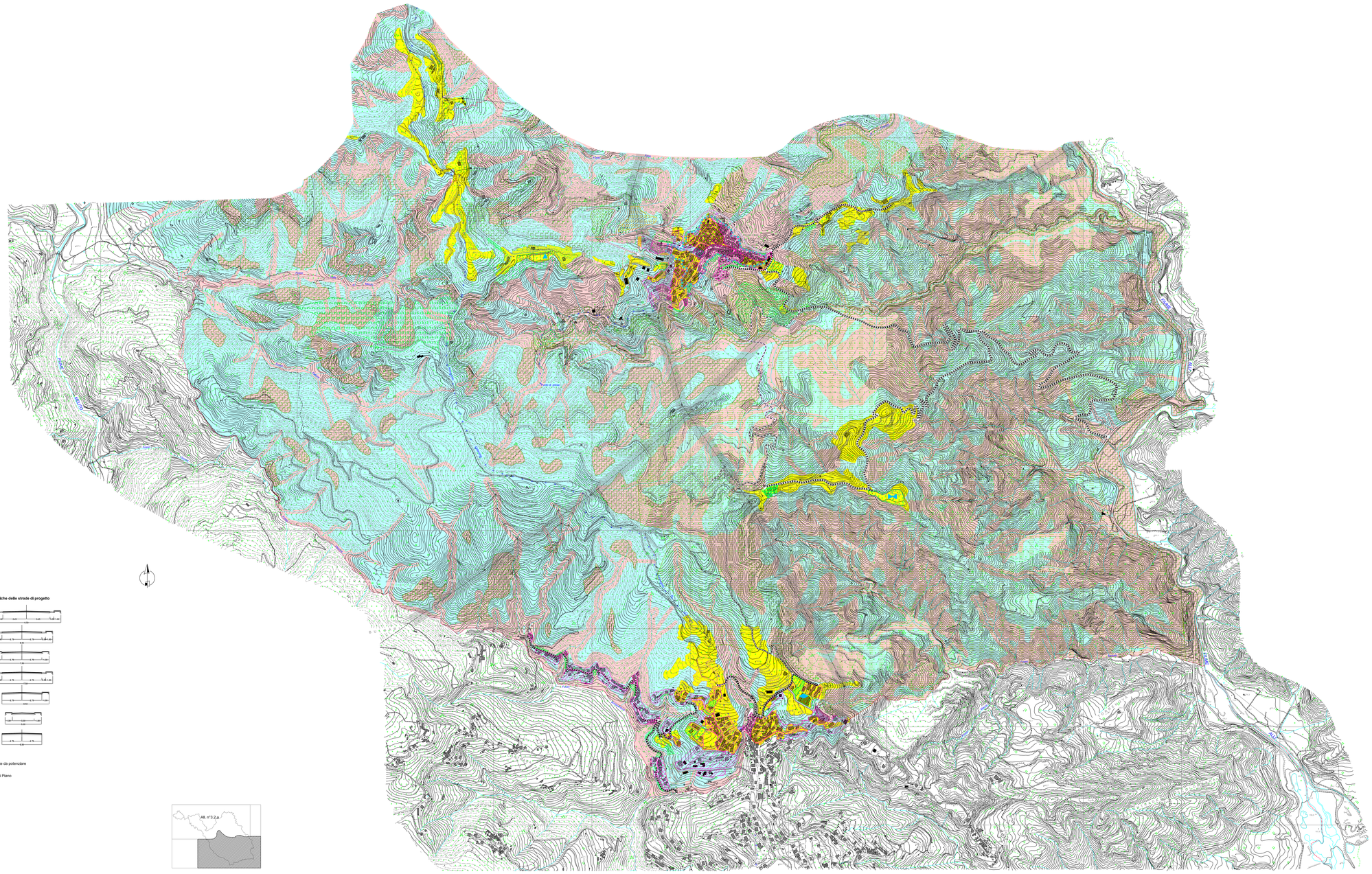

LEGENDA

Valutazioni dello studio geomorfologico relative alle aree indagate

- classe 1 — Fattibilità senza limitazioni
- classe 2 — Fattibilità con modeste limitazioni
- classe 3 — Fattibilità con consistenti limitazioni
- classe 4 — Fattibilità con gravi limitazioni

Aree già urbanizzate (TU)

- Zone non suscettibili di ulteriore edificazione per la pericolosità geologica associata ai fattori precludenti dell'A.S.R.
- AS — Ambito storico AS da conservare e restaurare
- AC1 — Ambito urbano consolidato AC1 da conservare non suscettibile di ulteriore edificazione
- AC2 — Ambito urbano consolidato AC2 per insediamenti residenziali di trasformazione e completamento

Aree urbanizzabili (TDU)

- Zone non suscettibili di edificazione per la pericolosità geologica associata ai fattori precludenti dell'A.S.R.
- AN1 — Ambito AN1 di espansione per insediamenti residenziali
- AN2 — Ambito AN2 di espansione per insediamenti turistico-ricettivi
- AP1 — Ambito AP1 per attività commerciali-produttive

Territorio agricolo forestale (TAF)

- E1 — Sottozona E1 - colture tipiche e specializzate
- E3 — Sottozona E3 - ambiti con preesistenze insediative e attività complementari all'agricoltura
- E4 — Sottozona E4 - aree boscate o da rimboschire,aree percorse dal fuoco
- E5 — Sottozona E5 - ambiti di interesse ambientale per la difesa del suolo non suscettibili di insediamenti

Aree per attrezzature e standards urbanistici

- F1 — Zona F1 attrezzature a parco di interesse generale
- F2 — Zona F2 a parco di settore urbano
- F3 — Zona F3 attrezzature culturali-ricettive identitarie
- Attrezzature di interesse comune
- Parco periurbano
- Verde pubblico attrezzato
- Parcheggi
- Per il gioco e lo sport
- Fascia di rispetto elettrodotto

Piano di Protezione Civile (adeguato alla O.P.C.M. n°3606 del 28/08/2007)

- Area di ammassamento dei soccorritori e delle risorse
- Area per insediamenti abitativi di emergenza
- Strutture esistenti per l'accoglienza della popolazione
- Perimetrazione ambito Piano di Recupero centro storico
- Verde di rispetto
- Area di rispetto cimiteriale
- Confini comunali

Caratteristiche geometriche delle strade di progetto
(misure espresse in m)

- Tipo "A"
- Tipo "B"
- Tipo "C"
- Tipo "D"
- Tipo "E"
- Tipo "G"
- Tipo "H"
- Tracciato esistente da potenziare
- Nuovo tracciato di Piano