Comuni di

FOSSATO SERRALTA

PENTONE

(Provincia di Catanzaro)

PIANO STRUTTURALE IN FORMA ASSOCIATA

- DOCUMENTO DEFINITIVO -

(L. R. 19/2002 e ss. mm. ii.)

Titolo allegato

QUADRO AMBIENTALE:
Censimento delle Risorse Ambientali, Valori e Vulnerabilità
Identificazione e valutazione dei Rischi - Territori comunali - nord -

QUADRO CONOSCITIVO

Eurpinos

Progettisti **Prof. Arch. Francesco BIGHINI** **Pianif. Terr. Raffaele CRITELLI** **Viva Agricoltori s/l - BEOR CATANZARO** **tel. 0961 - 747575 fax 0961 - 726055** **e-mail: regalfiorito@libero.it**	elaborato **2.2.a** codice ID FEP **QAA-QAR** scala **1:5000** data **marzo 2014**

La riproduzione anche parziale del presente elaborato deve essere preventivamente autorizzata dalla EUPALINOS s.r.l.

L E G E N D A

Rischio sismico, idrogeologico e incendio

- Aree percorse dal fuoco

Valutazioni dello studio geomorfologico relative alle aree indagate

- classe 2 — Fattibilità con modeste limitazioni
- classe 3 — Fattibilità con consistenti limitazioni
- classe 4 — Fattibilità con gravi limitazioni

Risorse naturali e antropiche

- Perimetrazione ambito Piano di Recupero centro storico
- Borgo Savuci
- Limite massimo invaso
- Asse della diga sul fiume Melito
- Cava di prestito loc. Colle Paradisi
- Aree per il Piano di Protezione Civile e eventi calamitosi
- Area di rispetto depuratore
- Fascia di rispetto elettrodotto
- Acquedotto interrato
- Area cimiteriale
- Confini comunali

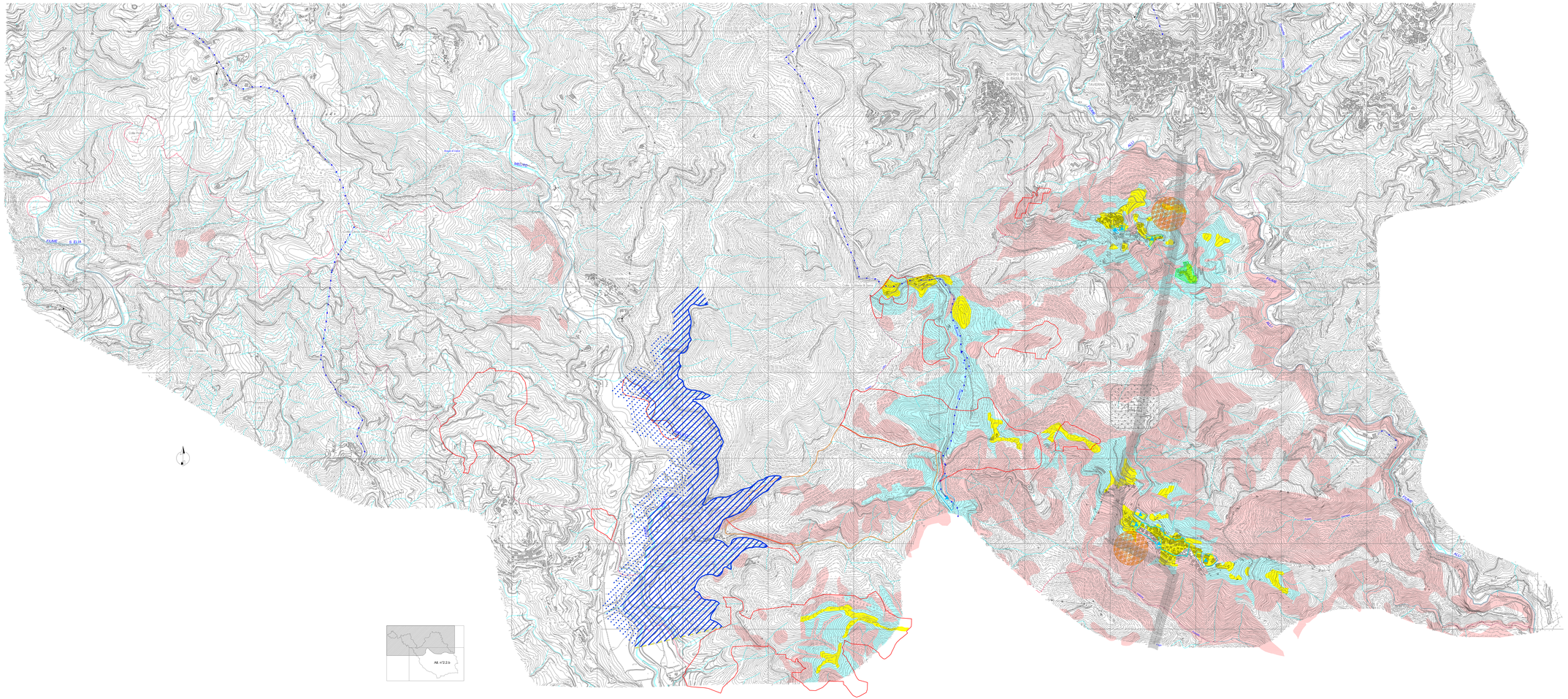
FIUME
MELITO
FIUME
S. ELIA
SCIARRA
S. ROCCO
TAVERNA
Colle Paradisi
Colle Cimitero
Colle Carrozzo
Colle Cerasi
Colle Ciccarello
Colle Ciccarello
Colle Ciccarello