

PIANO STRUTTURALE IN FORMA ASSOCIATA
- DOCUMENTO DEFINITIVO -
(L. 14/06/2006, n. 488, art. 13)

QUADRO NORMATIVO DI RIFERIMENTO:
 Legge Regionale n. 1/2004, art. 10, comma 1, lett. a)
 Legge Regionale n. 1/2004, art. 10, comma 1, lett. b)
 Legge Regionale n. 1/2004, art. 10, comma 1, lett. c)
 Legge Regionale n. 1/2004, art. 10, comma 1, lett. d)
 Legge Regionale n. 1/2004, art. 10, comma 1, lett. e)
 Legge Regionale n. 1/2004, art. 10, comma 1, lett. f)
 Legge Regionale n. 1/2004, art. 10, comma 1, lett. g)
 Legge Regionale n. 1/2004, art. 10, comma 1, lett. h)
 Legge Regionale n. 1/2004, art. 10, comma 1, lett. i)
 Legge Regionale n. 1/2004, art. 10, comma 1, lett. l)
 Legge Regionale n. 1/2004, art. 10, comma 1, lett. m)
 Legge Regionale n. 1/2004, art. 10, comma 1, lett. n)
 Legge Regionale n. 1/2004, art. 10, comma 1, lett. o)
 Legge Regionale n. 1/2004, art. 10, comma 1, lett. p)
 Legge Regionale n. 1/2004, art. 10, comma 1, lett. q)
 Legge Regionale n. 1/2004, art. 10, comma 1, lett. r)
 Legge Regionale n. 1/2004, art. 10, comma 1, lett. s)
 Legge Regionale n. 1/2004, art. 10, comma 1, lett. t)
 Legge Regionale n. 1/2004, art. 10, comma 1, lett. u)
 Legge Regionale n. 1/2004, art. 10, comma 1, lett. v)
 Legge Regionale n. 1/2004, art. 10, comma 1, lett. w)
 Legge Regionale n. 1/2004, art. 10, comma 1, lett. x)
 Legge Regionale n. 1/2004, art. 10, comma 1, lett. y)
 Legge Regionale n. 1/2004, art. 10, comma 1, lett. z)

LEGENDA

- Indicazione della rete viaria
- Indicazione della rete viaria di interesse regionale
- Area soggetta a vincolo di tutela paesaggistica (art. 13, comma 1, lett. a) della Legge Regionale n. 1/2004
- Area soggetta a vincolo di tutela paesaggistica (art. 13, comma 1, lett. b) della Legge Regionale n. 1/2004
- Area soggetta a vincolo di tutela paesaggistica (art. 13, comma 1, lett. c) della Legge Regionale n. 1/2004
- Area soggetta a vincolo di tutela paesaggistica (art. 13, comma 1, lett. d) della Legge Regionale n. 1/2004
- Area soggetta a vincolo di tutela paesaggistica (art. 13, comma 1, lett. e) della Legge Regionale n. 1/2004
- Area soggetta a vincolo di tutela paesaggistica (art. 13, comma 1, lett. f) della Legge Regionale n. 1/2004
- Area soggetta a vincolo di tutela paesaggistica (art. 13, comma 1, lett. g) della Legge Regionale n. 1/2004
- Area soggetta a vincolo di tutela paesaggistica (art. 13, comma 1, lett. h) della Legge Regionale n. 1/2004
- Area soggetta a vincolo di tutela paesaggistica (art. 13, comma 1, lett. i) della Legge Regionale n. 1/2004
- Area soggetta a vincolo di tutela paesaggistica (art. 13, comma 1, lett. l) della Legge Regionale n. 1/2004
- Area soggetta a vincolo di tutela paesaggistica (art. 13, comma 1, lett. m) della Legge Regionale n. 1/2004
- Area soggetta a vincolo di tutela paesaggistica (art. 13, comma 1, lett. n) della Legge Regionale n. 1/2004
- Area soggetta a vincolo di tutela paesaggistica (art. 13, comma 1, lett. o) della Legge Regionale n. 1/2004
- Area soggetta a vincolo di tutela paesaggistica (art. 13, comma 1, lett. p) della Legge Regionale n. 1/2004
- Area soggetta a vincolo di tutela paesaggistica (art. 13, comma 1, lett. q) della Legge Regionale n. 1/2004
- Area soggetta a vincolo di tutela paesaggistica (art. 13, comma 1, lett. r) della Legge Regionale n. 1/2004
- Area soggetta a vincolo di tutela paesaggistica (art. 13, comma 1, lett. s) della Legge Regionale n. 1/2004
- Area soggetta a vincolo di tutela paesaggistica (art. 13, comma 1, lett. t) della Legge Regionale n. 1/2004
- Area soggetta a vincolo di tutela paesaggistica (art. 13, comma 1, lett. u) della Legge Regionale n. 1/2004
- Area soggetta a vincolo di tutela paesaggistica (art. 13, comma 1, lett. v) della Legge Regionale n. 1/2004
- Area soggetta a vincolo di tutela paesaggistica (art. 13, comma 1, lett. w) della Legge Regionale n. 1/2004
- Area soggetta a vincolo di tutela paesaggistica (art. 13, comma 1, lett. x) della Legge Regionale n. 1/2004
- Area soggetta a vincolo di tutela paesaggistica (art. 13, comma 1, lett. y) della Legge Regionale n. 1/2004
- Area soggetta a vincolo di tutela paesaggistica (art. 13, comma 1, lett. z) della Legge Regionale n. 1/2004

PIANO TERRITORIALE DI COORDINAMENTO PROVINCIALE- CATANZARO
ALL. 2.1.a:2.1.b - INDICATORI DI PAESAGGIO


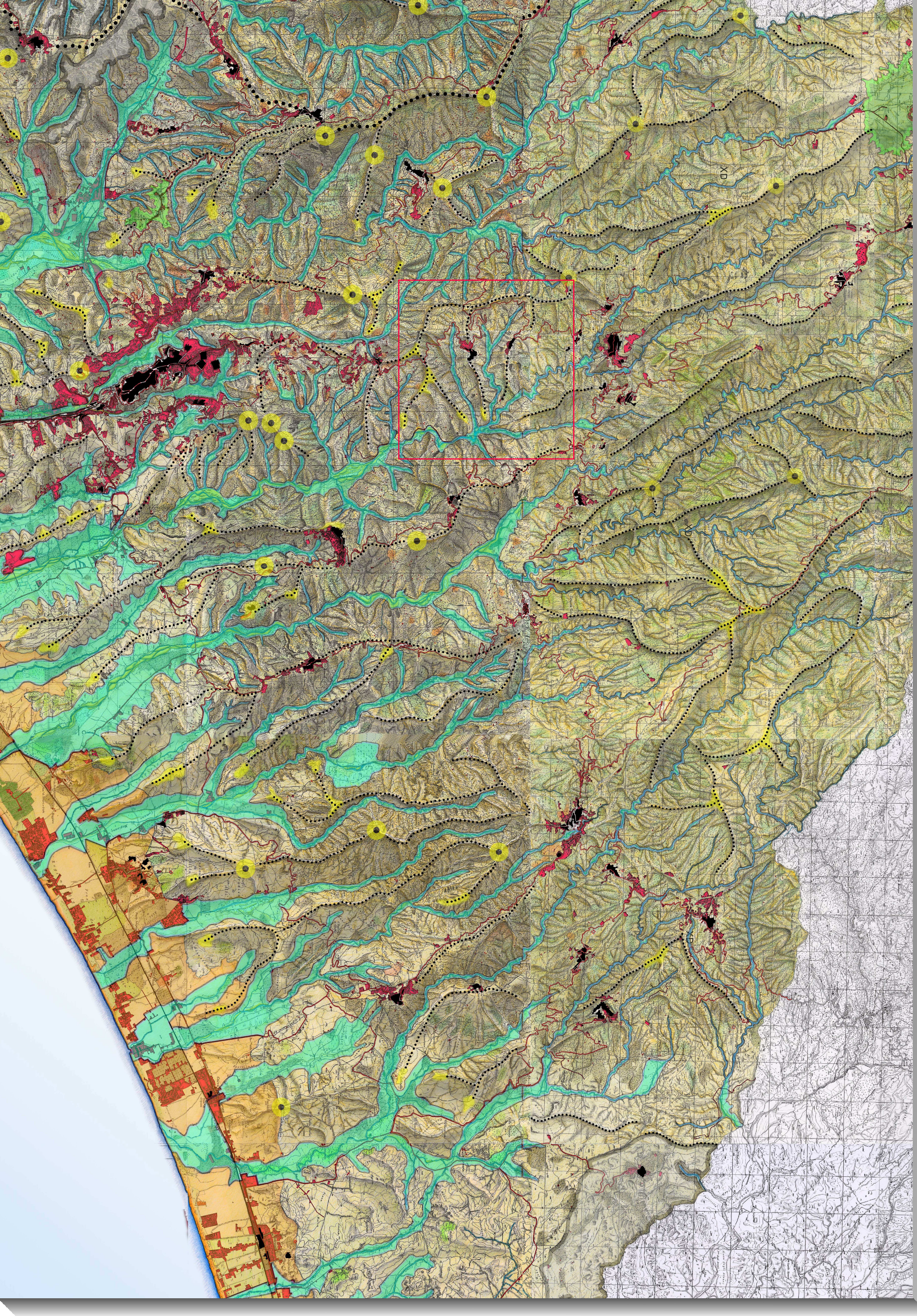

PIANO TERRITORIALE DI COORDINAMENTO PROVINCIALE- CATANZARO
ALL. 3.4 - CARTA DELLA MOBILITA' LENTA

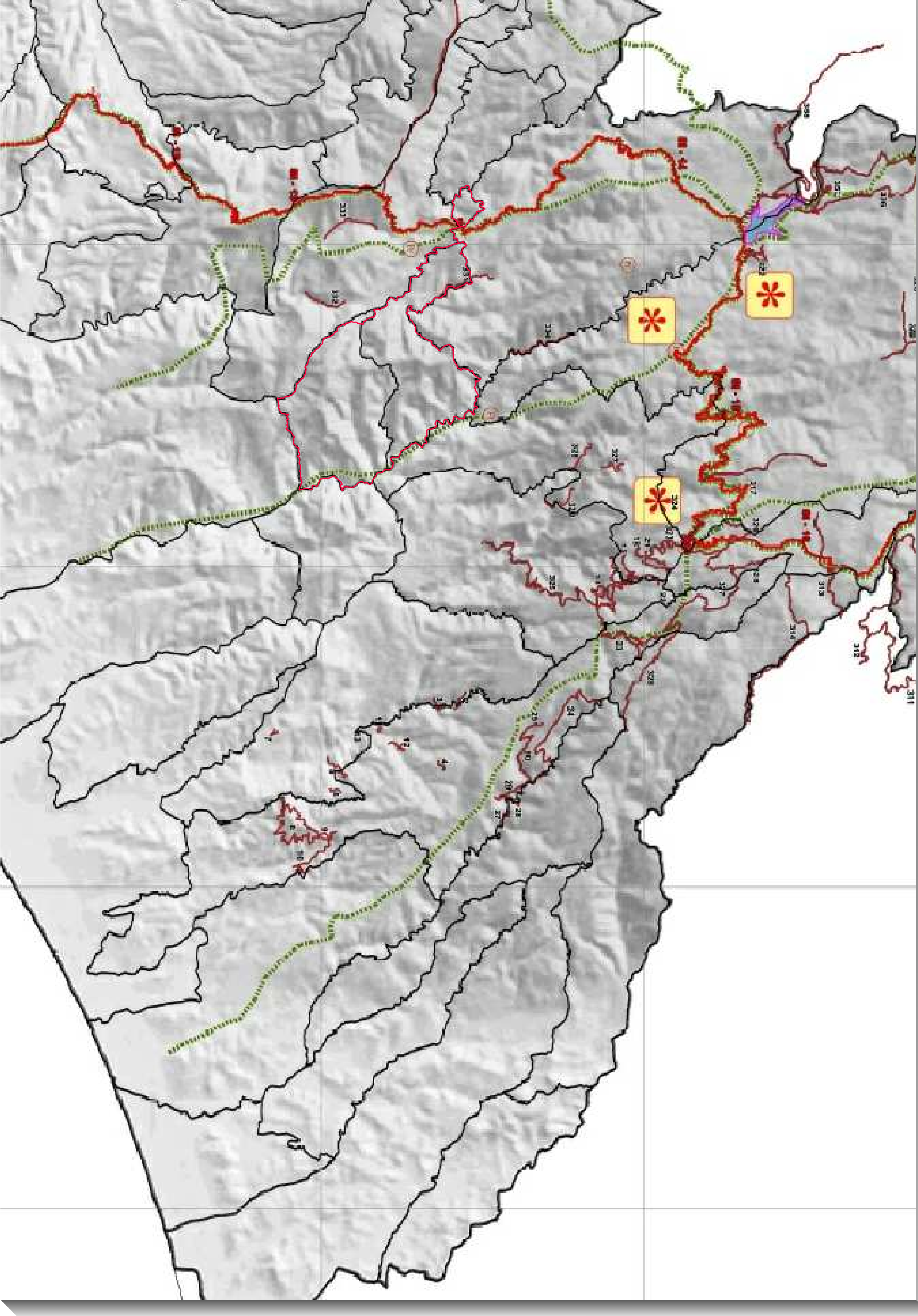

PIANO TERRITORIALE DI COORDINAMENTO PROVINCIALE- CATANZARO
ALL. 2.5.b - CARTA DELLE TUTELE

